

EMFACE®

Do músculo à pele, a evolução do rejuvenescimento facial



Um ecossistema global a serviço da excelência clínica

Com um portfólio de mais de **40 soluções tecnológicas exclusivas** aplicadas a diferentes especialidades médicas e estéticas, a BTL atua nas áreas de cardiologia, tecnologias robóticas, reabilitação, medicina estética e saúde mental, apoiando a evolução da prática clínica com inovação e precisão terapêutica.

Para ampliar o ecossistema de soluções terapêuticas, a BTL também atua no segmento não médico, complementando seu portfólio de saúde, bem-estar e beleza e possibilitando abordagens mais integradas e interdisciplinares.

Presente em mais de 90 países, a BTL desenvolve tecnologias aprovadas pelos principais órgãos regulatórios globais, incluindo FDA, CE e ANVISA, reforçando seu compromisso com segurança, qualidade e confiabilidade.



Por que somos os maiores?



30+ ANOS
DE EXPERIÊNCIA



90+
PAÍSES



5000+
PROFISSIONAIS



600+
ENGENHEIROS



300+
PATENTES



200+
ESTÚDOS CIENTÍFICOS

MAIS DE **40 TECNOLOGIAS** EM
6 SEGMENTOS DE ATUAÇÃO



CARDIOLOGIA



ROBÓTICA



REABILITAÇÃO



MEDICINA
ESTÉTICA



ESTÉTICA
AVANÇADA



SAÚDE
MENTAL



2005

Estabelecido o segmento BTL Aesthetics

2011

A BTL inicia as pesquisas de tecnologias eletromagnéticas

2014

Lançamento do X-WAVE

2016

Lançamento do EXILIS Ultra

2019

Lançamento do EMSculpt

2021

Lançamento do Emsculpt Neo

2023

Lançamento do EMFACE

2025

Lançamento do EXOMIND



1993

Fundação da BTL em Praga, República Tcheca

2008

Lançamento do EXILIS



2012

Inauguração da BTL Brasil

2015

Lançamento do Vanquish



2018

Lançamento do EMSELLA



2019

Lançamento do EMTONE



2022

Lançamento do EMBODY



2024

Lançamento do EXION



EMFACE®

Do músculo à pele, a evolução do rejuvenescimento facial



O lifting facial inteligente, sem agulhas, sem dor e sem downtime

O EMFACE é a primeira tecnologia do mundo capaz de tratar simultaneamente músculo e pele, combinando radiofrequência sincronizada e HIFES™ em um único procedimento.

Com apenas 20 minutos por sessão, promove elevação natural, melhora de contorno, redução de rugas e uma expressão mais descansada, sem agulhas, sem dor e sem tempo de recuperação.

É rejuvenescimento inteligente, com performance previsível e alto valor percebido.

A tecnologia que redirecionou o futuro do rejuvenescimento

A fusão entre SyncRF e HIFES™ entrega um aquecimento homogêneo das camadas dérmicas enquanto estimula músculos faciais específicos, aumentando o tônus e melhorando a sustentação profunda.

Essa atuação simultânea gera resultados mais completos, naturais e estáveis ao longo do tempo, reposicionando a face sem alterar características pessoais ou expressões naturais.

Tecnologia precisa, segura e perfeitamente calibrada para cada região.



EMFACE®



20 minutos por sessão



Protocolo confortável e automatizado



Resultados progressivos e mensuráveis



Tratamento não operador dependente



Estudo de eficácia com fotos e marcadores



Entrada para novos pacientes de estética facial

BENEFÍCIOS

- Elevação natural das sobrancelhas
- Redução de rugas estáticas
- Melhora da sustentação facial e contorno
- Tônus muscular mais firme e funcional
- Procedimento confortável e sem downtime
- Resultados visíveis já nas primeiras sessões
- Tratável em todos os fototipos
- Alta taxa de satisfação e recorrência

INDICAÇÕES



FLACIDEZ



REDUÇÃO DE PAPADA



PTOSE DA SOBRANCELHA



RUGAS



PERDA DE VOLUME



LINHAS DE EXPRESSÃO



BOLSA DOS OLHOS



TÔNUS FACIAL

APLICADORES



Aplicador Testa (Frontal)

- Estimula o músculo frontal: efeito lifting da sobrancelha
- Reduz rugas estáticas da região superior
- Reforça a sustentação muscular superior



Aplicadores Bochechas

- Atuam nos músculos zigomáticos e risório
- Melhoram o tônus e equilibram o terço médio
- Reduzem a flacidez e redefinem o contorno



Aplicador Papada

- Tecnologia combinada para submento
- Melhora definição mandibular
- Reduz acúmulo na região sem necessidade de agulhas



EM BREVE

Aplicadores Olhos

A combinação de radiofrequência profunda com estímulos musculares sincronizados:

MAIS FIRMEZA

MAIS DEFINIÇÃO

MAIS SUSTENTAÇÃO

MAIS NATURALIDADE



EMFACE®

Resultados - Antes e Depois



1 MÊS APÓS A ÚLTIMA SESSÃO



APÓS A 4ª SESSÃO

EMFACE®

Resultados - Antes e Depois



1 MÊS APÓS A 4ª SESSÃO

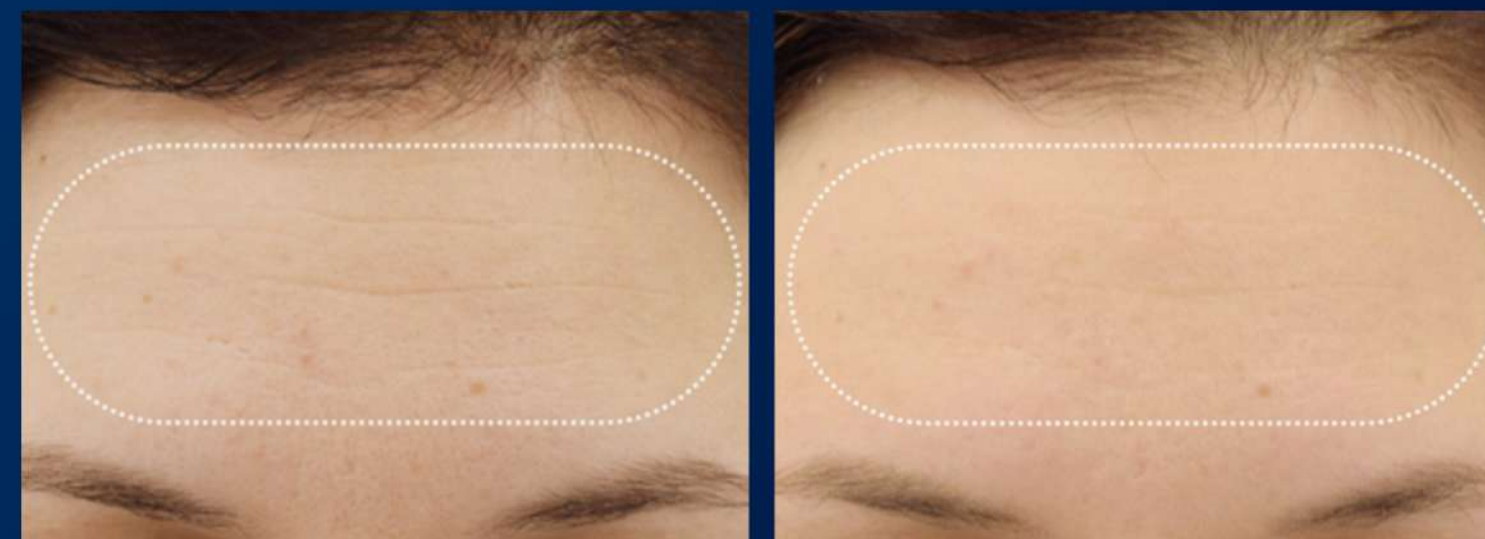

3 MESES APÓS A 4ª SESSÃO

EMFACE®

Resultados - Antes e Depois



1 MÊS APÓS A 4ª SESSÃO



3 MESES APÓS A 4ª SESSÃO



Customer Experience

Uma experiência completa que apoia, conecta e impulsiona sua prática clínica.

Um ecossistema de serviços pensado para acompanhar o médico antes, durante e depois da aquisição das tecnologias BTL.



Treinamento Clínico

Aprofunde conhecimento e potencialize resultados.

- Treinamentos Presenciais
- Conduzido por especialistas
- Aprofundamento Técnico
- Otimização de Protocolos
- Aplicação Segura

Os treinamentos são serviços adicionais e podem ser consultados conforme disponibilidade.

Agende um treinamento



Assistência Técnica

Suporte especializado para garantir performance e continuidade.

Um Centro de Assistência Técnica dedicado formado por engenheiros qualificados e certificados, responsáveis pela manutenção, suporte e garantia das tecnologias.

- Atendimento Exclusivo
- Tempo de Resposta Ágil
- Peças Originais

Acesse o Centro de Assistência Técnica BTL



BTL Support

Apoio contínuo para impulsionar a evolução da sua clínica.

O BTL Support reúne suporte técnico, orientação operacional e acompanhamento contínuo para garantir que cada tecnologia BTL entregue o máximo de performance ao longo do tempo.

Acesse o BTL Support

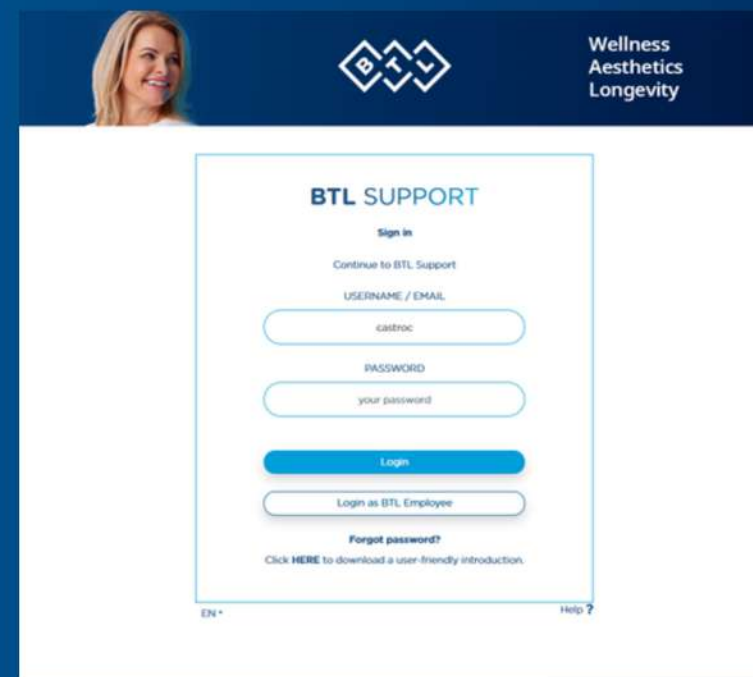

Compra de Consumíveis

Consumíveis originais BTL, com compra rápida em poucos cliques.

Acesso facilitado a consumíveis e acessórios originais, garantindo continuidade dos tratamentos, segurança clínica e eficiência operacional no dia a dia do consultório.

Acesse o E-Shop

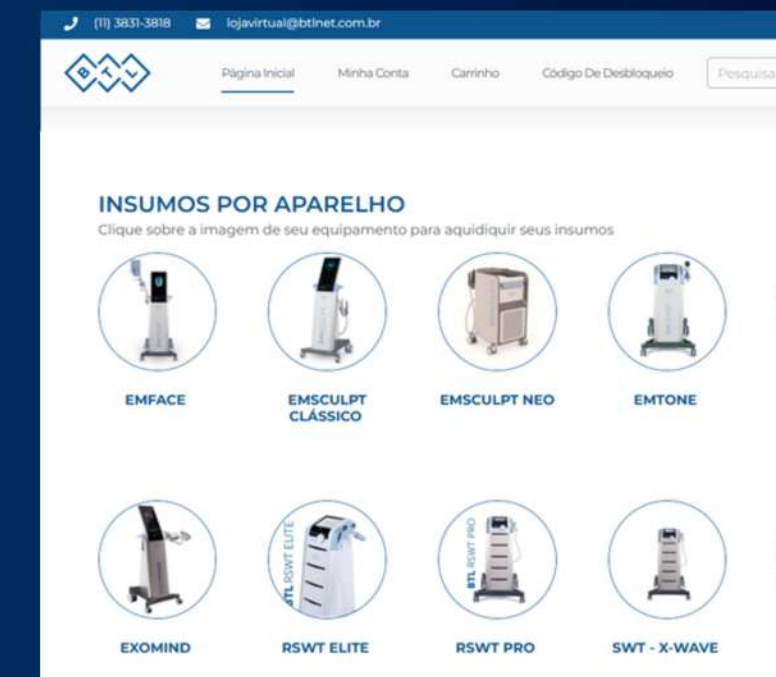



Pronto para elevar sua clínica ao próximo nível?

A BTL Aesthetics oferece tecnologias inteligentes, complementares e de alto impacto clínico, projetadas para gerar resultados previsíveis, ampliar possibilidades e acelerar o crescimento das clínicas mais exigentes.

Entre em contato com o time BTL e conheça as condições especiais para integrar o EMFACE ao seu portfólio.

